TEKO-SET

SUPERMAN

HAFTALIK GENÇLİK DERGİSİ
SAYI: 18 FİATI: 15 TL.

Titreşimin biyolojik etkilerinde, titreşimin yönü, frekansı genişliği ve süresinin ayrı ayrı önemi vardır. Uzay yolculuğunda titreşim de ivme gibi, genellikle kapsülün atışı ve tekrar atmosfere girişi sırasında meydana gelmektedir. İnsanda bel kemiği ekseni yönünden gelen titreşimlerden saniyede 4 - 8 frekanslı olanlarının en fazla zarar verdiği ve bunların rezonans nedeniyle akciğerlerde ve kalpte sıçrama hareketleri doğurduğu anlaşılmıştır. Hayvanlar üzerinde yapılan denemeler, titreşimlerin büyük organların yer değiştirmesine bağlı olarak kanama ve ölüme yol açabileceğini ortaya çıkarmıştır. Titreşimlerin aynı zamanda hücre kromozomlarında da değişiklikler yapabileceği bilinmektedir. Titreşimlerin, ışınların etkisinin çoğalmasına yol açabileceği de uzay tıbbı yönünden ilginç bir bulgudur.

b) Yerçekiminden Kurtulma: Uzayda çeşitli gezegenlerin çekiminin eşit ya da aynı yörüngeye girildiği yerlerde, çekimin değeri sıfır olduğu için astronotta ağırlık duygusu kaybolur. Jet pilotları da parabolik uçuşlar sırasında kısa bir süreyle ağırlık duygusunun kaybolduğunu bilirler.

Genellikle, uzun süren ve ağırlıksızlık dönemi, nabızda yavaşlama, kan basıncında düşme ve kalpte kulakçık ile karıncık arasında uyarmanın iletiminde gecikmeye yol açmaktadır. Sinir sisteminin uyarılmasında genellikle bir azalma olduğu ve bu nedenle normal uykusunun da uzayda daha uzun sürebileceği belirtilmiştir.

DEVAMI HAFTAYA

UZAYDA YAŞAMA SORUNU 4

TEKOFSET

SÜPERMAN dergisi

Sahibi : Tekofset Basım Sanayii ve Ticaret A.Ş adına YILMAZ ÇETİNER

Yazı İşleri Müdürü RUA TEZCAN

Yayın Sorumlusu: YILMAZ ATAKANI

İdare Yeri: Başmusahip sokak Talas han No: 16/101 CAĞ/IST Tel: 27 50 39

SUPERMAN

© DC COMICS INC

OĞLUM...

ELİMDEN GELSE SENİ PARÇALARDIM...

ÖYLE BİRŞEY YAPMAN İÇİN SÜPER BİR GORİL OLMAN GEREK.

EVET.. KEŞKE

OLABİLSEYDİM...

ONU ÜZEN NE NEREYE GİDİYOR ?..

ODASINA GİDİYOR ONUNLA KONUŞMALIYIM.

BİR SANİYE SONRA..

OHH... ODANESİ İLGİNÇ BİR SÜRPRİZ... BU GORİLDE NEREDEN ÇIKTI...

GREGOR!

ARRRRRR EVET BEN GREGOR. BENİM YAZGIMA HAYVAN OLMAYI SEN YAZDIN.. VE BUNU PAHALI ÖDİYECEKSİN.

YAŞAM

İNANILMAZ...

:GASP: AKLIMI YİTİRİYORUM GALİBA SANKİ KAPI YOKMUŞÇASINA İÇERİ GİRDİ.

RONTGEN IŞINLARIMLA İÇERİYE BİR GÖZ ATMALI...

OH HAYIR.

EVET SÜPERMAN BU GARİP YARATIĞI SEN MEYDANA GETİRDİN... VE ŞİMDİ YASİSİ OLDUĞUNDAN KADER ONU KENDİ CANINMIŞ GİBİ DAVRANMAN İÇİN SENİ ZORLUYOR. AMA BU KORKUNÇ HAKİKATİ KABUL ETMEDEN ÖNCE KENDİNE ŞUNU SOR... OĞLUM... İNSAN MI YOKSA ...

BRR

CANAVAR MI?

3

SORUMLUSU BENİM.

AMA NASIL?

SENİ ÖLDÜRECEĞİM! UHRRRR!

AĞIR OL BAKALIM EN GÜÇLÜ GORİL BİLE BENİMLE BAŞA ÇIKAMAZ...

BİRDENBİRE.

ESKİSİ GİBİ NORMALE DÖNÜYORSUN...

BIRAK BENİ DEĞİŞİM SONA ERDİ...

BİRAZ SONRA KENDİME GELİRİM.

ŞAŞIRDIN DEĞİL Mİ?. SANA CANAVAR HALİNE NASIL DÖNÜŞTÜĞÜMÜ BUNDAN NASIL SORUMLU OLDUĞUNU ANLATAYIM. HERŞEY BABAMIN HAYATINI KURTARDIĞIN O GÜN BAŞLADI..

"HİÇ BİR ZAMAN UNUTAMAM. BABAN TELAŞLA BENİ LABARATUVARA ÇAĞIRMIŞTI...

SÜPERMAN O ÇATLAYAN ATOMİK FIRINDA METAMORFON DOLU. EĞER FIRIN İNFİLAK EDERSE ÇEVREMİZDEKİ TÜM İNSANLAR ACAİP DOĞAR.

ÇARESİNE BAKARIM.

4

FIRINI UZAYA FIRLATIRIM.

HAYIR HER AN PATLAYABİLİR. VE İÇİNDEKİ RADYASYON YAŞAYAN HER CANLIYI ETKİSİ ALTINA ALIR...

SADECE HİDROJEN BU KAÇAĞI DURDURABİLİR

HİDROJEN BU HAVUZDA YETERİNCE VAR!..

FAKAT HİDROJEN RADYASYONU EMERKEN...

OĞLUM! RADYOAKTİF BUHAR ONU ETKİLEYECEK.

KORKMA KURTARACAĞIM...

VE GÖZ AÇIP KAPAYANA DEK...

BİR ŞEYİN YOK GREGOR. PELERİNİM SENİ KORUR...

EVET, GALİBA O GÜN SENİN DE HAYATINI KURTARMIŞTIM.

BELKİ BENİ ÖLÜME TERKETMEN DAHA İYİ OLACAKTI.

BANA HİÇ BİR ZARARI DOKUNMAMIŞ GİBİ GÖRÜNMESİNE RAĞMEN ETKİLENMİŞTİM BİR GÜN..

MÜZİK ÖĞRETMENİM ONDAN KURTULMALIYIM...

AH!. ORTADAN BİR KAYBOLABİLSEM.

SANKİ BİR KUVVET, İRADEMİN SESİNİ DİNLEMİŞTİ.

:GASP!:

VUCUDUM YOK OLUYOR!..

KAYBOLUYORUM!..

AMA NASIL? NİÇİN..

BAŞLADIĞI GİBİ BU GARİP ETKİ GEÇER...

VÜCUDUM YİNE ESKİ HALİNE DÖNDÜ DEVAM ETTİĞİ SÜRECE EĞLENCELİ BU SIRRIMI KİMSEYE SÖYLEMİYECEĞİM.

DERKEN BİR AKŞAM ÜSTÜ OKUL KABADAYILARINDAN BİRİ BENİ KOVALIYORDU...

UÇAN MAHLUKLAR GİBİ KANADIM OLSA BENİ YAKALIYAMAZ...

DERKEN DEHŞETLE..

DEĞİ-ŞİYORUM!

GARİP BİR MAH.. LUĞA DÖNDÜM

YA-RA-ŞA.

DEĞİŞİMİN KORKU-SUYLA TİTRERKEN UTANÇLA SAKLAN-DIM.

IIGH BU NASIL OLABİLİR?.. SADECE İSTEKLE DEĞİ-ŞİYORUM KOR-KUNÇ, ÇOK KOR-KUNÇ..

ACIYLA DOLU GEÇEN YILLAR BOYUNCA EN UFAK BİR ARZUMDA KORKUNÇ BİR CANAVAR HALİNE DÖNÜŞÜVERİYORDUM...

BU LANETİ KİM KALDIRA-BİLİR...

SÖYLEME-YE UTANIYO-RUM..

BENİ METAMORFON RADYASYONUNA TUTAN SENDİN. SENİN YÜZÜNDEN NE İNSAN NEDE CANAVAR OLAN MAHLUK HALİNE GİRDİM..

GREGOR BİLMİYOR-DUM...

TAM O SIRADA BAHÇE-DEN BİR SES GELİR

GREGOR!

DENİŞE... ÇOCUKLUĞUMDAN BERİ AŞIK OLDUĞUM KIZ. BENİM GİBİ BİRİYLE NASIL EVLENEBİLİR.

GREGOR... SENDEN AYRI DURAMADIM. BUGÜN BANA İHTİYACIN OLABİLİR...

SENİ GÖRMEK İSTEMEDİĞİMİ SÖYLEMİŞTİM.

NEDEN ÖFKELİ BİR HAYVAN GİBİ BANA HIRLIYORSUN!

ÖFKELİ HAYVAN MI NE KADAR HAKLI OLDUĞUNU BİLEMEZSİN.

O KONTROL EDEMEDİĞİM DÜRTÜ YİNE ÜSTÜME GELİYOR.

BİR KAÇ SANİYE SONRA...

GREGOR... BİR ŞEY ONU ÇOK KIZDIRDI. VAHŞİ BİR KAPLAN HALİNE DÖNÜŞTÜ...

RRRRR RRRRR

ACELE ETMELİYİM...

EEEEEEEEEE

GREGOR NORMALE DÖNER...

BANA YAPTIKLARINLA İFTİHAR ET... SÜPERMAN DAİMA YALNIZ KALACAĞIM!

BUNU BENDEN DAHA İYİ KİMSE ANLAYAMAZ...

UTANMANA GEREK YOK. BENİM GİBİ SENDE GÜÇLERİNİ İYİLİK İÇİN KULLAN...

SENİN İÇİN BUNLARI SÖYLEMEK ÇOK KOLAY ÇÜNKÜ DÜNYANIN EN BÜYÜK KAHRAMANISIN

GÜÇLERİMİ İYİLİK İÇİN Mİ... AMA NASIL? BANA ÖĞRETMELİSİN...

VASİN OLARAK ELİMDEN GELENİ YAPACAĞIM.

BU "VASİ" SÖZCÜĞÜNÜ AĞZINA ALMA. YETERİNCE SENDEN NEFRET EDİYORUM.

NASIL İSTERSEN.

ŞİMDİ SENİ EĞİTMEYE BAŞLIYORUM.

BİR KAÇ GÜN SONRA GİZLİ HABER ALMA ÖRGÜTÜ SÜPERMAN'İ ÇAĞIRIR.

BU KASA, BİR CİNAYET ÖRGÜTÜNÜN GANİMETLERİNİ DOLDURDUĞU YER. BİR GÜN SENİN AÇABİLECEĞİNİ DİŞÜNEREK SANA KARŞI PATLAYICI BİR TUZAK KURULMUŞ.

BU İŞİN ÇARESİNE BAKACAK BİRİNİ TANIYORUM.

SÜPERMAN, YENİ ARKADAŞIYLA DÖNER...

HAYALET OLUP KASANIN ÇELİK KAPISINDAN İÇERİ GİRDİ. AMA NASIL?..

BENDE BİLMİYORUM BEYLER!..

NORMAL HALİNE DÖNDÜKTEN SONRA GİZLİ SÜRGÜLERİ AÇAR...

BU ESRARENGİZ HARİKA ADAMIN ADI NE?.

ONA "MEYDAN OKUYAN" ADINI VERİN.

AFRİKA'NIN İSSİZ KÖŞELERİNDE.

ŞU ESRARENGİZ DEV YİNE SALDIRIYA GEÇTİ NEREDEN GELDİĞİ BELLİ DEĞİL.

BİZİ TAKİP EDİYOR CİBİMİZİ KIRDI HEMEN KAÇALIM.

TEBRİK EDERİM. FİLDİŞİ KAÇAKÇILARINI İYİCE KORKUTTUN.

SÖYLE BAKALIM ŞİMDİ NELER HİSSEDİYORSUN?.

SAHANE... AMA BANA BUNUN NE İYİLİĞİ VAR. [illegible] NE İNSA- [illegible] CA- [illegible]VAR.

GREGOR'UN DUYDUĞU KİN GİTTİKÇE BÜYÜR, BİR GÜN CLARK KENT'İN APARTMANINDA.

KİM O?..

CLARK KENT OLARAK DİNLENMEK İYİ DEĞİL Mİ?..

MEYDAN [illegible] BURAYA [illegible] ŞİMDİ [illegible]

VE ŞİMDİ BENİ DÜNYAYA İLAN EDEREK İNTİKAMINI ALACAKSIN

GİZLİ KİŞİLİĞİN NE ÖNEMİ VAR. BEN YÜZLERCE KİŞİLİĞE BÜRÜNEBİLİRİM.

DÜŞÜN. SENE İKİMİZ DE BİRER SÜPER ZAVALLIYIZ HAHAHAH!

HALA YAZGISINI KABUL EDEMİYOR.

BİR KAÇ GÜN SONRA SÜPERMAN GREGOR'LA KUTUPLARDAKİ KALESİNE GİDER...

SÜPER KİŞİ OLDUĞUNDAN KENDİNE BİR YER YAPMAN GEREK...

DEMEK BURASI SENİN OYUN SAHAN.

ÖRNEĞİN BU SÜPER OYUNCAK NE İŞE YARAR.

HAYIR O DÜĞMEYE BASMA.

ÇOK GEÇ. UZAYDA KURDUĞUM İSTASYONUN DEVRELERİNİ BİRBİRİNDEN AYIRDI...

ŞIMARIK BİR ÇOCUK GİBİ HAREKET EDİYORUM ?..

O YOKKEN ACİL BİR DURUM OLURSA....

SANKİ İÇİNE DOĞMUŞTU...

SÜPERMAN ÇAĞRILIYOR..DENİZ-ALTI KAŞİFLERİ JAPONYADA BİNLERCE MİL DERİNLİKTE TEHLİKEDELER.

SÜPERMAN BURADA YOK KEŞKE BENİMDE SÜPER GÜÇLERİM OLSAYDI.

SONRA GÖRÜNMEYEN BİR GÜÇ.

VÜCÜDUMA GARİP SÜPER BİR ENERJİNİN DOLDUĞUNU HİSSEDİYORUM.BİR İSTEKLE SÜPERMAN'İN GÜÇLERİNİ ELDE ETTİM...

KURTARMA İŞİNİ BEN ÜSTLENMELİYİM. BANA GÖSTERDİĞİ HAREKET ETMEYEN ROBOTLARDAN* BİR GİYSİ ALABİLİRİM...

*GELECEK ÖYKÜLERDE SÜPERMAN ROBOTLARINI TANIYACAĞIZ.

YERKÜRENİN YARISINI SÜPER HIZLA GEÇEN SÜPERMAN KOPYASI KENDİNİ DERİNLİKLERE BIRAKIR...

SÜPERMAN'İN GÜÇLERİYLE BASINCA KARŞI KOYABİLİRİM...

AH... RÖNTGEN IŞINLI GÖZLERİM DENİZ-ALTIYI GÖRÜYOR..

BİR KAÇ DAKİKA SONRA...

SÜPERMAN BİZİ KURTARIYOR!

KENDİLERİNİ "MEYDAN OKUYAN" ADI ALTINDA SÜPER ACEMİNİN KURTARDIĞINI BİLSELER NE YAPARLARDI KİMBİLİR.

12

KAHRAMANIMIZ SIKIŞAN GEMİYİ KALDIRIR...

UHH. DEĞİŞMENİN KISA SÜRDÜĞÜNÜ UNUTMUŞTUM.

TÜKENİ YORUM.

VUCUDUM NORMALE DÖNÜYOR.

SU BASINCI KABURGALARIMI KIRACAK.

TAM O SIRADA HAKİKİ SÜPERMAN BELİRİR...

BENİM KOPYAM OLUP BU GEMİYİ KURTARMAYA GELMİŞ... ŞİMDİ GÜÇLERİ TÜKENMİŞE BENZİYOR...

SONRA...

TEŞEKKÜR EDERİZ SÜPERMAN AMA ÖBÜRKÜ KİM

AÇIKLAYACAK ZAMANIM YOK HASTANEYE YETİŞMELİYİM.

ÇOK GEÇ SÜPERMAN. ÖLÜYORUM BENİ YERE BIRAK SENİNLE KONUŞMALIYIM.

YAKINDA BİR ADAYA İNERLER ÇOCUK ÖLMEK ÜZEREDİR.

SENİN YERİNE GEÇMEK İSTEDİM AMA...

DENEDİN VE ERKEKLİĞİNİ KANITLADIN.

EVET, HİÇ OLMAZSA ÖLÜRKEN CANAVAR GİBİ DEĞİL TAM BİR ERKEK GİBİ ÖLÜYORUM

GREGOR OĞLUM!..

BANA OĞLUM DEDİN...TEŞEKKÜRLER SENİN GİBİ BİR BABAM OLDUĞU İÇİN İFTİHAR EDİYORUM.

ÖLDÜ...

SONRA İLGİNÇ BİRŞEY OLUR

ZAVALLI, ACI ÇEKEN VUCUDU DEĞİŞMEYE ÇABALIYOR. TOZ HALİNE DÖNÜŞÜYOR...

14

HAFİF BİR MELTEM BU DRAMA SON VERİR...

KISA BİR AN İÇİN BİR OĞLUM VARDI...HERZAMAN DÜŞÜNÜ KURDUĞUM BİR OĞUL.

GÜLEGÜLE GREGOR SENİ HİÇ UNUTMAYACAĞIM...

SON

SUPERMAN

CLARK KENT GÜNEY BATININ DAĞLIK BÖLGELERİNDE GÖREV BAŞINDADIR..

BU SENE ZAFER HAFTASINA KATILANLARIN SAYISI OLDUKÇA FAZLA..

ZAFER HAFTASI

ANİDEN..

YOUUU! YOUUU!

FESTİVALİDE İYİ ORGANİZE ETMİŞLER GEÇMİŞ GÜNLERİ ANIMSATIYOR

VARRROOOMMM!

FAKAT!

KIZILDERİLİLER MOTOSİKLETLİ AMA, İZLEYİCİ GÜNÜNLA PEK İLGİLENMEZ.

VARRROOOMMM

İYİ AMA BİRAZ FAZLA OLDULAR. OKLARI SANKİ GERÇEKTEN ADAM ÖLDÜRMEK İÇİN ATIYORLAR...

YOLCULAR PANİK İÇİNDE.

NAVARROLAR!

SÜPERMAN'İN ORTAYA ÇIKMASININ ZAMANI GELDİ...
BU VESTERN ÖYKÜSÜNÜ KİMİN YAZDIĞINI BİLMİYORUM AMA SÜPERMAN BU OYUNA GİRECEK...
ZAFER HAFTASI
FAKAT BU ALEVLER SAHTE. ÜZERİNE GARİP BİR SLOGAN YAZILMIŞ BENİMLE ALAY ETTİLER...
BİR AN ÖNCE BANA BU ŞAKAYI YAPANLARI BULMALIYIM...
EYVAH KÖPRÜ YANIYOR. TREN UÇURUMA YUVARLANACAK!
SÜPERMAN!
BU ALEVLİ SLOGAN İSTİLACILARI BURADAN GÖTÜRMENİÇİN SANA SON UYARIDIR BUNU BAŞARAMAZSAN BU SAVAŞTA ÇARESİZ KURBAN OLACAKSIN. SENİ BEKLEYEN GARİP YAZGIYA O KUDRETLİ GÜÇLERİN BİLE ENGEL OLAMIYACAK!
YAKINDAKİ KANYONDA...
ONLARI YETERİNCE KORKUTTUK MU DERSİN?..
SÜPERMAN ORTAYA ÇIKANA DEK YOLCULAR KORKUDAN AKILLARINI KAÇIRDILAR.
HİÇ KİMSE KORKMASIN SİZLERİ KURTARACAĞIM...
AA... SÜPERMAN!
YAŞASIN ÖLMEYECEĞİZ!
SÜPERMAN BİZİ ARAMAYA BAŞLAMIŞTIR HEMEN DAĞILALIM...
YARRROOOMM!

BU ARADA...

BU SLOGANIN ANLAMI NE ŞERİF?..

BETİLACILAR DEFOLUN

NAVARRO KIZILDERİLİLERİNİN SAVAŞ ÇAĞRISI DEMEKTİR. BU TOPRAKLAR ONLARIN DEDELERİNE AİT. YABANCI İSTEMİYORLAR...

İNATÇI NAVARROLAR BU TOPRAKLARIN TEKRAR KENDİLERİNE VERİLMESİNİ İSTİYORLAR...

ÇEVREYİ BİR DOLAŞIP OLAYLARI YAKINDAN İZLEMELİYİM.

KAYALIK ARAZİDE MOTOSİKLET İZLERİNİ BULMAK OLDUKÇA GÜÇ. FAKAT RONTGEN IŞINLARI İLE İZLEYEBİLİRİM.

İZLER KAYALIKLARA DEK DEVAM EDİYOR.

KAPOWW!!

KARRRUNNNNGGHH!

NİÇİN SAKLANIYORSUNUZ ÇOCUKLAR UTANGAÇ OLDUĞUNUZU SANMIYORUM.

BİZİ KORKUTTUĞUNU SANIYORSAN ALDANIYORSUN SÜPERMAN.

FAKAT SEN ŞU ÜNLÜ FİZİKÇİ DON HAWSK DEĞİL MİSİN?..

ARTIK DEĞİLİM ADIM KIRMIZI ŞAHİN VE BİR NAVARRO-YUM.

ÜLKENİN EN ÜNLÜ ASTRO FİZİKÇİSİ BİR KIZILDERİLİ ROLÜNDE...

BEYAZLAR İÇİN ÇALIŞMAK APTALLIĞINI GÖSTERDİM ŞİMDİ KENDİ HALKIM İÇİN ÇALIŞACAĞIM.

KISA SÜREN BİR YÜRÜYÜŞ SONUNDA..

BİZİM SOYUMUZDAN OLAN İNSANLAR BU KUDRETLİ DAĞLARI VE VADİLERE HÜKMETMİŞLER. TABİ İSTİLACILAR GELENE DEK.

ŞİMDİ İSE NAVVARROLAR DİLENCİDEN FARKSIZ. BAŞKALARININ VERDİĞİ ESKİLER VE BİR PARÇA MISIRLA GEÇİNİYOR..

ZAVALLI İNSANLARI. BİR ZAMANLARIN YİĞİT SAVAŞÇILARI OLARAK DÜŞÜNMEK BİLE ACI

ARTIK FAKİRLEĞE SON VERECEĞİZ. SÜPERMAN. ÇOCUKLARIMIZI SAVAŞIM İÇİN EĞİTİYORUZ.

GEL BAK, YENİ YAPTIRDIĞIMIZ OKULU GÖR..

MEMNUN OLURUM KIRMIZI ŞAHİN.

SINIFIN İÇERİSİNDE .

SENİ ÖĞRETMENİMİZ AY ÇİÇEĞİ İLE TANIŞTIRAYIM

GÜZEL BİR KIZ.

DERSE BAŞLAMAK ÜZEREYDİK DİNLERSİNİZ BİR ŞEYLER ÖĞRENEBİLİRSİNİZ...

BEYAZLAR TOPRAKLARIMIZI İSTİLAYA GELDİKLERİNDE ATALARIMIZ HİÇTE FAKİR DEĞİLDİ. PATATES VE MISIR EKEREK GEÇİMLERİNİ SAĞLAMAKTAYDILAR...

UYGARLIKTA DA İLERİ İDİLER. MAYA VE AZTEKLERİN BEYAZLARDAN DAHA İLERİ BİR TAKVİMLERİ VARDI...

ÇOK GÜZEL ATALARI İLE ÖVÜNÜYOR.

BİZ KIZILDERİLİLERİNDE BİR SÜPERMAN'İ VARDI AZTEK İMPARATORLUĞUNUN TEK HAKİMİ...

BİRGÜN O KUDRETLİ MONTEZUMA DÖNECEK VE HALKINI PARLAK BİR GELECEĞE GÖTÜRECEK.

6

VE DERS SONA ERER...

BAYAN AYÇİÇEĞİ SİZDEN ÇOK ŞEYLER ÖĞRENDİM

GÖZLERİMİ AÇTINIZ.

TEŞEKKÜR EDERİM AMA BİZİ TAKİP EDERSENİZ DAHA ÇOK ŞEY ÖĞRENEBİLİRSİNİZ...

BİR KAÇ MİL UZAKTA...

NEREYE GİDİYORUZ?..

BİZİM İÇİN KUTSAL OLAN BİR YERE MONTEZUMA KALESİNE...

VE YOLCULUK BİTER...

BURADA NELER OLUYOR...

SON YAPILAN HAKSIZLIĞA KARŞI PROTESTO...

TOPRAKLARIMIZI GERİ VERİN!

KIRMIZI GÜÇ

İSTİLACILAR DEFOLUN

MONTEZUMAYA SAYGI! DEFOLUN

HÜKÜMET KUTSAL TOPRAKLARIMIZA BİR ÜS KURMAK İSTİYOR...

BURAYA ROKET DENEME ÜSSÜ KURACAKLARMIŞ...

BU HAKSIZLIK, NE YAPABİLİRİM!

BAŞKAN HALDEN'LE BİR GÖRÜŞME YAPARSAN MEMNUN OLURUZ...

SÜPERMAN SORUNLARI ANLATIR.

...VE BAYIM SİZE İSTEĞİNİZ YERDE GÜÇLERİMLE BİR ÜS KURARIM...

HAYIR BEN CAHİL NAVVARROLARIN BATIL İNANÇLARINA KULAK ASAMAM.

METEOROLOJİSTLERİM HAVA AKIMLARININ BURADA DÜZENLİ OLDUĞUNU SAPTADILAR. ÜLKEMİN İYİLİĞİ İÇİN

ÜSSÜ BURADA KURACAĞIM!..

BUNA İZİN VERMİYECEĞİM.

HALDEN GİDERKEN...

HAYIR KIRMIZI ŞAHİN GÜCE GEREK YOK!

AMCAM İHTİYAR YILAN NOVARROLARIN DOKTORU..

KIRMIZI ŞAHİN DEDELERİMİZDEN ÖĞRENDİĞİMİZ GİBİ BOYALI KUMLARIN SİHİRİNDEN FAYDALANALIM...

NE ŞİHİRLE DÜŞMANLARIMIZI EZECEĞİMİZİ Mİ SANIYORSUN HA? HA-HA HA-HA-HA

ESKİ İNANÇLARLA ALAY ETME BAK SÜPERMAN BİLE HÜRMETLE İZLİYOR.

BAH APTALLARIN BATIL İNANÇLARI OLUR.

HA-HA-HA HA-HA-HA!

BAK SÜPERMAN DE GÜLÜYOR. GERİ ZEKALI VAHŞİLER OLDUĞUMUZU DÜŞÜNÜYORDUR.

8

FAKAT....

ŞİMŞEK GÖKGÜ. RÜLTÜSÜ

BAK İHTİYAR YILANIN DUALARI İLE HAVA BULUTLANIYOR...

BU MEVSİMDE BURADA YAĞMUR YAĞMAZDI!

KORKUNÇ BİR FIRTINA BAŞLAR..

BUAAAMMM! BAROOOOM!

GÖK-GÜRÜLTÜSÜ TANRISI İHTİYAR YILANIN DUALARINA YANIT VERİYOR.

FAKAT AYÇİÇEĞİ SİHİR DİYE BİRŞEY OLMADIĞINI SANA SÖYLEDİM.

ROKET ÜSSÜNDE TELAŞ BAŞLAR...

BAY HALDEN BU FIRTINA DURUP DURURKEN NEREDEN ÇIKTI...

SENDE KENDİNİ HAVA UZMANI SANIYORSUN. ÜST ALT ÜST OLMADAN SÜPERMAN'E HABER VERİN!

AZ SONRA...

BÜYÜK BİR ŞANS, İHTİYAR YILAN, HASARI SÜPERMAN ŞİMDİ ONARIR.

SİHİRLİ GÜCÜMLE ONU DA ALT EDERİM.

SÜPERMAN İŞ BAŞINDA...

YAŞASIN SÜPERMAN BİR PARATONER OLUŞTURARAK ŞİMŞEK-LERİN ZARAR VERMESİNİ ÖNLÜYOR

9

VE FIRTINA DİNER...

BU FIRTINAYI BAŞLATAN SİHİRMİŞ KOMİK. TEŞEKKÜRLER SÜPERMAN.

NE & CO. CTORS

YARDIMCI OLABİLDİĞİM İÇİN SEVİNDİM. ALETLERİNİZİ DE ŞİMDİ ONARIRIM...

SİHİR VEYA DEĞİL, ÜSDEKİ İŞLERİ DURDURDU. SÜPERMAN'İ

BİZDEN SANIRDIM YANILMIŞIM...

SADECE GÖREVİNİ YAPIYOR ONA HAVRA-NIM.

SÜPERMAN BOŞUNA UĞRAŞIYOR ŞİMDİ DAHA BÜYÜK BİR FIRTINA ÇIKACAK.

OH HAYIR YETER ARTIK. BU SİHİR-DEN BIKTIM...

GÖRDÜNMÜ İHTİYAR RÜZGAR TANRISINI ÇAĞIRDI ÜS YIKILACAK...

AY ÇİÇEĞİ SEN EĞİTİM GÖRMÜŞ BİRİSİN BUNLA-RA NASIL İNA-NIRSIN.

ERTESİ GÜN...

WHOOOOOOOOO!

HAVRET, ÇEVREDE-Kİ HİÇ BİR METEOROLOJİ İSTASYONU BÖYLE GÜÇLÜ RÜZGARLAR-DAN SÖZ ET-MİYOR.

METROLOJİ ÜSTADLARINI BIRAK, ÜS YIKILMADAN SÜPERMAN'E HABER VERELİM.

742

10

ÇELİK ADAM KISA BİR SÜRE SONRA...

ŞÜPER HIZLA SİKLONİK RÜZGARLARA KARŞI UÇUP FIRTINAYI MELTEME ÇEVİRECEĞİM...

VE SONRA...

İHTİYARIN SİHİRİ İÇİN ŞİMDİ NE DİYECEKSİN?..

BİR RASTLANTI OLABİLİR. FAKAT SÜPERMAN NEDEN FIRTINAYI DURDURDU...

SAĞOL SÜPERMAN O İHTİYAR YILANIN BUNLARLA BİR İLGİSİ VAR MI?...

...NE DERSİN?..

OLABİLİR SÜPERNATÜREL GÜÇLER HAKKINDA ÇOK ŞEY SÖYLENİR...

BU GÜÇLER HAKKINDA ÇOK AZ ŞEYLER BİLİNİYOR.

GEL ÜSSÜ BAŞKA YERE TAŞIYARAK GÜVEN İÇİNE ALALIM...

ASLA O KIRMIZI YILAN İSTİYOR DİYE BUNU YAPAMAM!...

BU İHTİYAR SAHTEKARIN İLGİNÇ NUMARALARI OLDUĞUNU HİÇ DÜŞÜNMEMİŞTİM...

SÜPERMAN ONUNLA ÖFKELİ ÖFKELİ KONUŞUYOR...

KONUŞULANLARI DUYABİLSELERDİ..

İHTİYAR SİHİR GÜCÜ İYİ GİDİYOR...

TEŞEKKÜRLER BÜYÜK SÜPERMAN.

EVET ELEKTRİK FIRTINASINI YAPAN BENİM.

SİHİRİN ŞİMŞEK VE GÖKGÜRÜLTÜSÜ TANRISINI ÇAĞIRMIŞ GİBİ GÖSTERENDE BENİM.

O KORKUNÇ TUFANI BAŞLATANDA.

EĞER SÜPER HIZLA DÖNERSEM DİREKT ÜSTEN GEÇEN BİR TUFAN OLUŞUR.

VE İHTİYAR YILANIN FIRTINASI GERÇEKLEŞİR...

MEYDANA GELEN HASARLARI BEN YAPTIĞIM İÇİN YİNE BEN ONARIYORUM.

GÜLE GÜLE SÜPERMAN ŞİMDİ YE Nİ SİHİRLERE BAŞLIYORUN..

KISA SÜRE SONRA...

BEN BÜYÜK SİHİRBAZ DÜNYAYI SIRTINDA TAŞIYAN BÜYÜK KAPLUMBAĞAYI ÇAĞIRACAK, DÜNYAYI SALLAYACAK VE İSTİLACILARDAN KOVACAK

BU İHTİYAR DELİ ŞİMDİDE ZELZELE OLACAĞINI SANIYOR.

VE ERTESİ SABAH GÜN AĞARIRKEN.

RRUMMMMBBBLLLLLL!

EYVAH ZELZELE, BU TOPRAKLARDA YÜZYILLARDIR. ZELZELE OLMUYORDU

BUNLA RA SEBEP İNTİYAR BÜYÜCÜ !..

EYVAH! SÜPERMAN İMDAT!..

12

TAM O SIRADA ÇOK UZAKLARDA...

ZELZELENİN OLMASI HALDEN'İ BELKİ AKILLANDIRIR.

THUD THUD THUD

FAKAT TİTREŞİMLERİN BEKLENMEYEN ETKİSİ OLUR.

RRRUMMMBBBLE

GÖRDÜNÜZ MÜ KAPLUMBAĞA YERİ NASIL SARSIYOR.

BİR ŞEYLER OLUYOR.

ACI BİR SON...

ÖLDÜ HEYECANA DAYANAMADI...

ÖLMESİNİN SIRASI MI ZAFERİ KAZANIYORDUK.

DAHA SONRA SÜPERMAN ÜSSE DÖNER.

KALABALIK NEDEN ACABA ÇOK MERAK EDİYORUM.

KALABALIĞA YAKLAŞINCA...

İHTİYAR YILAN KALP KRİZİNDEN ÖLDÜ. ARTIK KİMSE SİHİR YAPAMAZ.

ÇOK YAZIK TAM HEDEFE ULAŞIYORDUK.

EVET O ÖLDÜ FAKAT TÜM SIRLARINI BANA ÖĞRETTİ MAĞARAYA GELİRSEN GÖRÜRSÜN.

AMA İHTİYARIN SİHRİ SAHTEYDİ...

PEKALA BU GECE GELİRİM.

KIRMIZI ŞAHİN APTAL VE ÇENEBAZ DEĞİL BİR İLİM ADAMI BENDEN BİRŞEY SAKLIYOR OLMALI...

O GECE TARİHİ MAĞARADA..

İHTİYAR YILANIN BOYALI KUMLARI BİZE MONTEZUMA KALESİNİ GERİ ALDIRACAK.

HIM SEMBOLÜN BİR KOPYASI...

SEMBOLÜN SİHİRLİ OLDUĞUNU DÜŞÜNMÜYORSUN İNŞALLAH.

HAYIR AMA BİZE YARDIM EDECEK. BU MÜCEVHERİ İÇİNE KOYUNCA.

DÜŞMANLARIMIZLA BİRLİK OLAN ŞU KAHRAMAN BOZUNTUSUNU YAKALAYIN KARDEŞLERİM. SİHİRLE TÜM GÜÇLERİNİ YOK ETTİM

ŞAKA EDİYORSUN TÜM KABİLENİ KÜÇÜK PARMAĞIMLA YENERİM...

14

ÇOK ŞAŞIRTICI...

UHHHH!

NELER OLUYOR HİÇ GÜCÜM YOK...

BEN KIRMIZI ŞAHİN SİHİRİMLE SÜPERMAN'İ NORMAL BİR İNSAN YAPTIM ONU BAĞLAYIN.

KIRMIZI ŞAHİN HALDEN'E SÜPERMAN YARDIM ETMİŞSE SADECE GÖREVİNİ YAPMIŞTIR ONU SAKIN ÖLDÜRME...

ŞİMDİ EN KIYMETLİ İNSAN ELİMİZDE...

ONU ÖLDÜRMEYECEĞİM SADECE TAKAS EDECEĞİM...

HALKIMIZDAN ÇALINAN TOPRAKLAR KARŞILIĞI SÜPERMAN!..

ŞİMDİ TÜM DÜNYAYA ZAYIFLARIN KORUYUCUSU... ADALETİN SAVUNUCUSUNUN BENİM ELİMDE OLDUĞUNU İLAN EDİN!

VE MONTEZUMA KALESİ BİZE İADE EDİLENE DEK REHİN TUTACAĞIMI BİLDİRİN...

SUPERMAN

BUGÜNE DEK DÜNYADAKİ EN KORKUNÇ TEHLİKELERİ BİLE YENMİŞTİ. ŞİMDİ İLKEL BÜYÜLERİN ETKİSİ ALTIN ÇARESİZ KALDI. SONU NE OLACAK BUNUN YANITINI HAFTAYA OKUYACAKSINIZ...

15

SÜPER HEDİYELERİN İLK ÇEKİLİŞİ YAPILDI

Süperman Dergısının Süper Hediye yağmuru devam etmektedir. Üç televizyon On radyo Hediye kampanyasının ilk çekilişi 18. Noter huzurunda yapılmıştır.

En Büyük Hediyemiz olan Televizyonu Tarsustan CEM KÖSEOĞLU kazanmıştır.

Salon Radyosu kazanan okuyucularımız İstanbul Şehreminiden ALİ AYHAN ÇETİNTAŞ, Zonguldaktan Zelıha Kulaksız eliyle diyerek mektup yazan ENDER KULAKSIZ, ve İstanbul Kadıköy'den YEŞİM ATAMAN.

Diğer Hediyelerimizı Kazanan okuyucularımızda şunlardır.

1- Adil Eren MALATYA 6 lı tam boy kuru boya
2- Cihan Ölge Ümraniye - İstanbul 8 li lüks sulu boya.
3- Yaşar Taşkın Adapazarı 12 li tam boy kuru boya
4- Mesut Bayraktar Pendik - İstanbul 8 li lüks sulu boya
5- Emir Dikenel BURSA 12 li pastel boya
6- Mahmut Kaygusız TRABZON 6 lı tam boy boya
7- Mehmet Aydın Bornova - İZMİR 12 li pastel
8- Burhan Pamuk ORDU Kırmızı mavi boya takımı
9- Seçil Aygül Küçükçekmece - İSTANBUL 12 li pastel
10- Fikret Alkan Eleşkirt - Ağrı 12 li pastel
11- Alaaddin Sezen Etlik - Ankara 12 li pastel
12- Avni Atalay Fındıkzade - İstanbul 12 li pastel
13- Faik Sezer Bursa 12 li pastel
14- Adem N. Önkal Ayaş-Ankara 12 li pastel
15- Asım Cerek Antalya 8 li suluboya
16- Osman Aktaşoğlu Dikmen - Ankara 12 pastel
17- Toros Abanül İstanbul - Üsküdar 12 li pastel
18- Süleyman Ürgün kaya Isparta 12 li pastel
19- Ayhan Asfuroğlu İskenderun 6 lı tam kuru boya
20- Tolga Balkan Balıkesir 10 keçeli kalem
21- Yavuz Tuncay Denizli 8 li pastel
22- Remzi Özkarayurt Bursa 12 li pastel
23- Gürol Maraşlı Kadıkoy - İstanbul 12 pastel
24- Ömer Kayalalrlı SAMSUN 12 li pastel boya
25- Ejder Civelek Kadıköy - İstanbul 12 li lüks sulu boya
26- İbrahim Şimşek Isparta 12 li pastel
27- Kartal Necmi Gürhan Avcılar - İstanbul 12 li pastel
28- Yusuf Yarşenli İstanbul Kırmızı Mavi boya kalemi
29- Alpay Köman İstanbul 8 li pastel
30- Nilüfer Özden Eskişehir 6 lı tam boy kuru boya
31- Fahri Sarıyıldız Giresun 12 lu pastel
32- Sermin Nişancı İstanbul 12 li pastel
33- A. Fuat Demtaş Tokat 8 li sulu boya
34- İlhan Kanbay Kocaeli 10 lu keçeli kalem
35- Uğur Sabah Ankara 12 li tam boy boya kalemi
36- Seyfettin Yılmaz Bursa 8 li pastel

37- Aydın Yalçın Bursa 8 li pastel
38- Muharrem Öz Ankara 8 li pastel
39- Necati Kaya Sungurlu - Çorum 6 lı kuru boya
40- Muzaffer Açık Kayseri 12 li lüx sulu boya
41- Metin Bilginer Ankara 12 li tam kuru boya
42- Ali Tatarlar İstanbul Kırmızı Mavi boya kalemi
43- Mete Baysal Ankara Kırmızı Mavi boya kalemi
44- Günay Varan İstanbul 8 li pastel boya
45- Recep Salvars İstanbul 8 li pastel boya
46- Hüseyin Tosun Kırıkkale 8 li lüks sulu boya
47- Dursun Sağlıkoğlu İstanbul 6 lı kırmızı boya
48- Turul Kartal İstanbul 8 li pastel
49- Orhan Müminoğlu Bursa 8 li lüks sulu boya
50- Mehmet Seçer İstanbul 8 li pastel
51- Adnan Yaz İstanbul 8 li pastel boya
52- Gökhan Uzun İstanbul 8 li pastel
53- Arda Sungunay Konya 6 lı tam boy sulu boya
54- S. Baran İmal İzmir 8 li pastel
55- Hasan Keskin İzmir 8 li lüks sulu boya
56- Abuzer Taçyıldız Malatya 8 li pastel
57- Ali Şengül İzmir 8 li lüks sulu boya
58- Ergün Turan Ankara Kron kaplama tükenmez
59- Ertuğrul Basın İskenderun Kron kaplama tükenmez
60- Ali Pişkin Kütahya Kron kaplama tükenmez
61- Kibar Sertkaya Erzurum 8 li pastel
62- Karaca Kozan Kahramanmaraş 5 li keçeli kalem
63- Ümit Kıray Bandırma 8 li pastel
64- Sanat Denizciler İstanbul 10 lu keçeli kalem
65- Ramazan Açıkgaz Zonguldak 8 li pastel
66- Ceki Nemet İstanbul 8 li pastel
67- Murat Çaçar Bursa 8 li pastel
68- Selahattin Yerdir Sivas 5 li keçe
69- Recep Atak Malatya 8 li sulu boya
70- Fikret Şeker İzmer 8 li pastel
71- Timur Eriş Ankara 8 li pastel
72- A. Hamdi Göymen Afyon 8 li pastel
73- Ramazan Erdoğan Kastamonu 5 li keçeli kalem
74- Nevzat Bala Sivas 8 li pastel
75- Aziz Akçin Karadeniz Ereğlisi 8 li sulu boya
76- Abdullah Özdemir İzmir 8 li lux sulu boya
77- Hatice Kara Kütahya 8 li lux sulu boya
78- Selçuk Öktem Tarsus 8 li lüx sulu boya
79- Murat Aksın İstanbul 8 lüx pastel boya
80- Özkan Dinler Mersin 8 li pastel
81- Levent Tümrük Ankara 8 li pastel
82- Metin Aktaş Adana 8 li sulu boya
83- Uğur Şenkal Nazilli 8 li lüxs sulu boya
84- Rıza Maraşlı İstanbul 8 li pastel

85- Akın Kireçi İskenderun 8 li lüks sulu boya
86- Ramazan Orhan İstanbul 6 lı tam boy kuru boya
87- Bedri Hut İstanbul 10 lu keçeli kalem
88- Mehmet Göloğlu Konya 5 li keçeli kalem
89- Cengiz Can İstanbul 5 li keçeli kalem
90- Asım Yılmaz Kocaeli 8 li pastel
91- Mustafa Bartan Sarayköy 8 li pastel
92- Halil Günevi Kütahya 8 li pastel
93- Metin Özhan Kastamonu 8 li pastel
94- Selin Taşangil İstanbul 8 li lüxs sulu boya
95- Sabri Öztürk Bursa 8 li pastel
96- Burhan Karaosmanoğlu Ankara 8 li pastel
97- Altan Aklol Ankara 12 li pastel
98- Erol Simenyan İstanbul 12 li sulu boya
99- Hasan Özkaya Karabük 12 li kuru boya
100- Ömer Kemerkaya Trabzon 12 li lüx sulu boya
101- Bülünt Dede Adana 8 li pastel
102- Murat Uğur Pekol Ankara 12 li pastel
103- Cihat Saygı İstanbul 8 li pastel
104- Tayfun Ersayın İstanbul 10 lu keçeli kalem
105- Cangiz Ucak Ankara 8 lu sulu boya
106- İlhan Karahan Ankara 8 li pastel
107- Murat İshapi Bolu 8 li lüx sulu boya
108- Adnan Genç zeybek Tarsus 12 li sulu boya
109- Zekai Serbest Denizli 10 lu keçeli kalem
110- Salih Öztürk Artvin 12 li pastel
111- Muzaffer Tüfekçi İstanbul 8 li pastel
112- Eray Boylu Konya 8 li pastel
113- Ayşe Yalçınkaya İstanbul 12 li pastel
114- Ali Koç Adapazarı Kırmızı Mavı renkli kalem
115- Halil Dursun Görele Beşli keçeli kalem
116- Hüseyin Çepni Hatay 12 li pastel beyaz
117- Celalettin Değirmenci Denizli 8 li sulu boya
118- Murat Sâdıklı İskenderun 8 li pastel
119- Celalettin Fındık Mersin 12 lu kırmızı balem
120- Somer Bulat Ankara 12 li pastel
121- İbrahim Gödekli Ağrı 12 li kırmızı kalem
122- Enver Macit İstanbul Krom kaplama tükenmez
123- İsmail Mirza Eskişehir 8 li pastel
124- Teyfik Davutoğlu İstanbul 12 lüx sulu boya
125- Cüneyt Özmen Diyarbakır 12 li lüx sulu boya
126- Ercan Deral Eyüp - İstanbul 8 li sulu boya
127- Ramazan Gökmen İzmir 8 li pastel
128- Oktay Yavalar Erba Tokat 8 li pastel
129- Şaban Aykaç Zeytinburnu - İstanbul 8 li pastel
130- Edis Türköz İstanbul Krom kaplama tükenmez
131- Kurtuluş Parlak Adana 12 li tam boy lüx kkalem
132- Murat Eryılmaz Tokat 12 li lüx sulu boya
133- İrfan Coşkun Adana 12 li pastel
134- Cavidan Toprak İstanbul 12 li paste!
135- Cengiz Yarım Hatay 10 lu keçeli kalem
136- Harun Altaras İstanbul 12 li sulu boya
137- Ayhan Atik Bandırma 8 li pastel
138- Emir Aşçıoğlu Zonguldak 12 li pastel boya
139- Muhdi kızılkan Siirt 6 lı boya kalemi
140- Nejat Satıcı D. Bakır 12 li boya kalemi
141- Zeki Özsoy Kayseri 12 li pastel boya
142- M. Yaşar Şahin Rize keçeli kalem
143- Aydın Pıtır Tekirdağ 8 li sulu boya

HEDİYELERİNİZ POSTALANMIŞTIR...

BİLMECE

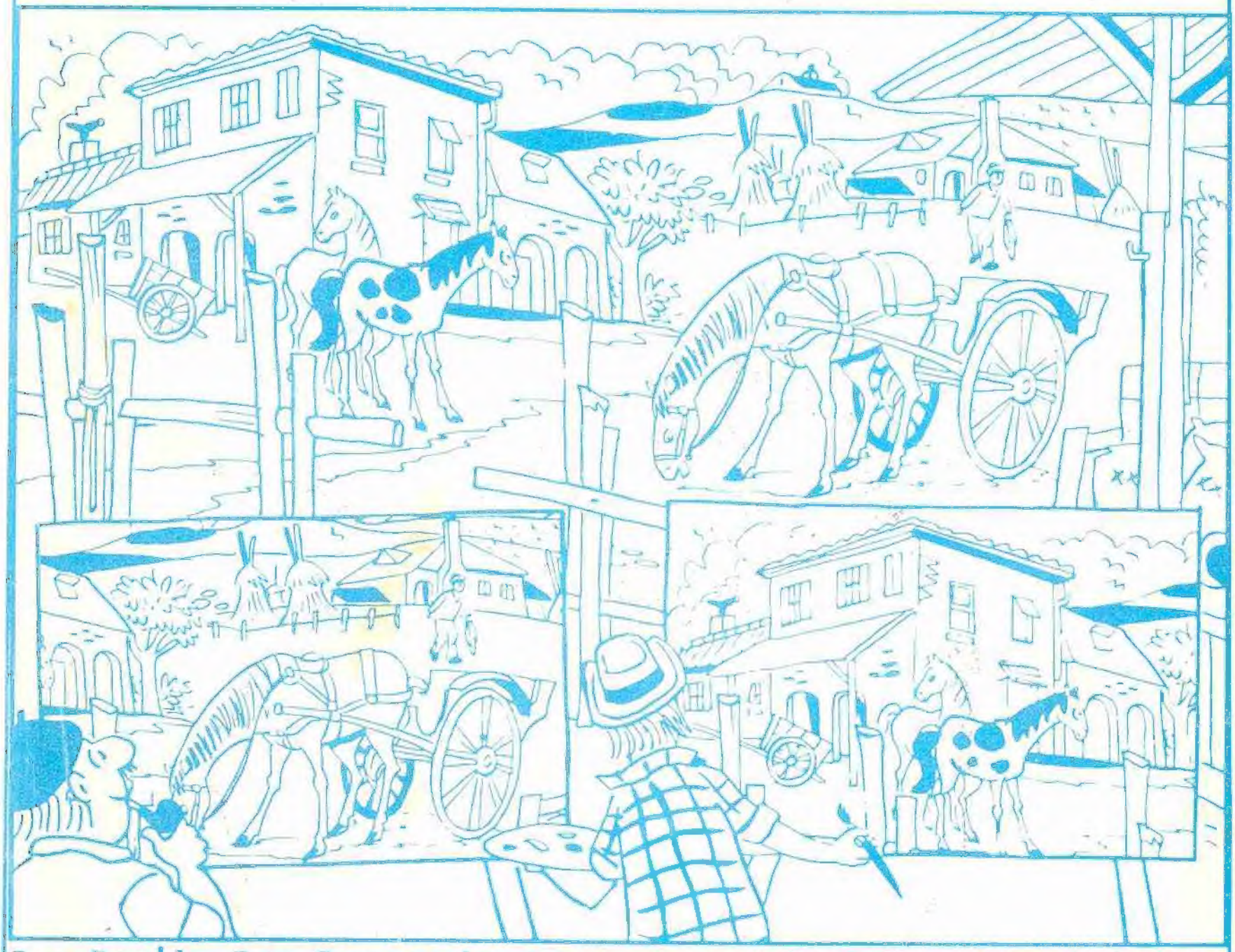

Bay Res'le, Bay Sam resim yarışmasına girmişler. Hangisi daha yanlışsız resim yaptıysa o kazanacak...Tablolarına bakarak şampiyonu bulabilir misiniz?

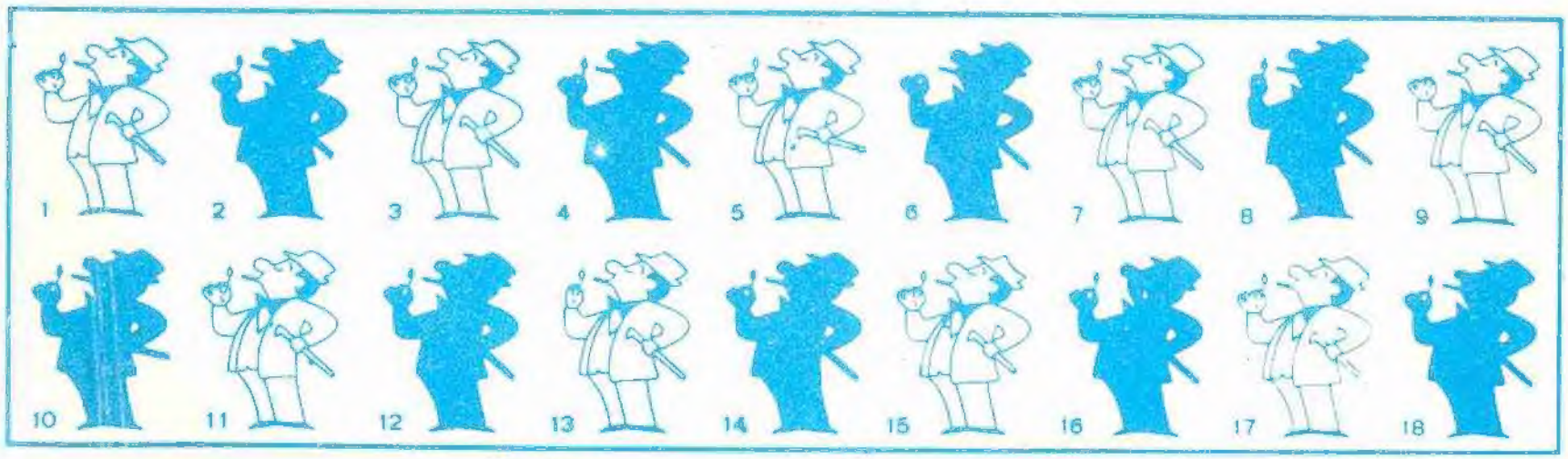

Resimlerle gölgeler birbirine karışmış. Bunları doğru olarak eşleyip, tek kalacak resimle gölgeyi bulabilir misiniz?

Tekler: 16-1. Diğerleri 1-12; 5-10; 7-18; 9-6; 11-14; 13-8; 15-2; 17-

SUPERMAN

ZENGİN HEDİYELER DAĞITIYOR

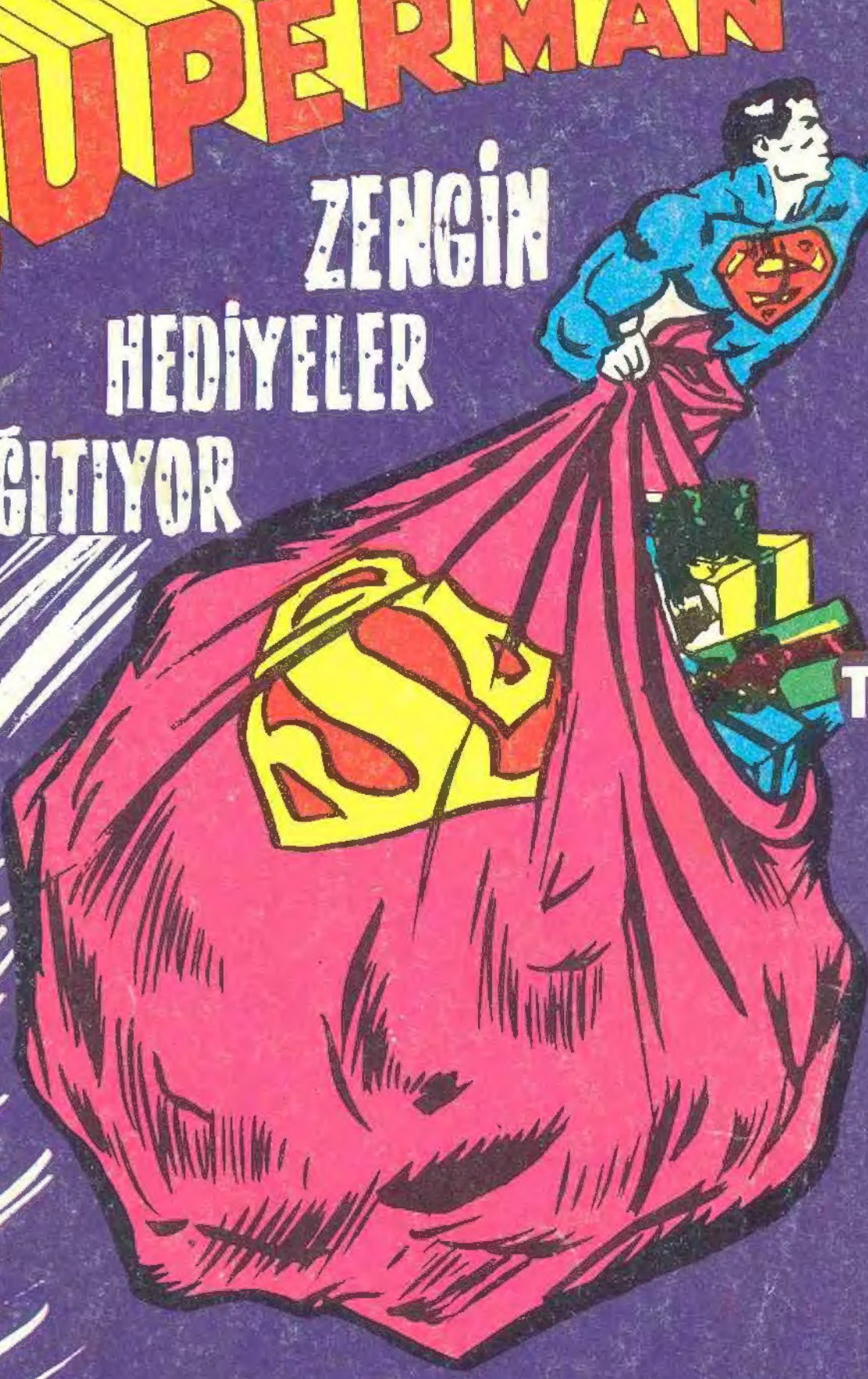

3 TELEVİZYON

10 RADYO

SUPERMAN ALIN KAZANIN!

SUPERMAN Okuyucularına Hediye dağıtmaya devam ediyor. İkinci çekilişte, 1'den 8'e kadar yayınlayacağımız kuponları biriktirip "SUPERMAN dergisi Başmusahip sok. Talas Han No.101 Cağaloğlu-İstanbul„ adresine yollayın. Televizyonlar, radyolar ve sürpriz armağanlar kazanın.